

### CONFERÊNCIAS LECTURES



**Uma casa escondida no tempo: reconstruindo o passado rural no território de Castelo de Vide**

4.04.2015 | 18:30-19:30 | Castelo de Vide, Paços do Concelho, Salão Nobre  
Co-org.: Câmara Municipal de Castelo de Vide

[+ info.](#)

### CONGRESSOS / COLÓQUIOS CONFERENCES / COLLOQUIA



**O Gharb al-Andalus nas raízes do misticismo de Ibn al-'Arabi**

29.04.2015 | 14:00-18:00 | Lisboa, Faculdade de Ciências Sociais e Humanas

- Universidade Nova de Lisboa, Edifício ID, Sala Multiusos 2 (Piso 4)

Co-org.: Instituto de Estudos de Literatura Tradicional / Faculdade de Ciências Sociais e Humanas - Universidade Nova de Lisboa

[+ info.](#)

### ESCOLA DE VERÃO SUMMER SCHOOL



**1st Summer School in Medieval Studies [13-31.07.2015]**

**Traveling in the Middle Ages: Portugal & the World**

Data limite para inscrição / registration deadline: 30.06.2015

[+ info.](#)

### EXPOSIÇÕES EXHIBITIONS

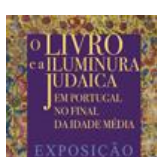

**O Livro e a Iluminura Judaica em Portugal no Final da Idade Média**

26.02 - 15.5.2015 | Lisboa, Biblioteca Nacional de Portugal

Co-org.: Artis / Faculdade de Letras - Universidade de Lisboa, et al.

[entrada livre / free entry]

[+ info.](#)

### LANÇAMENTO DE LIVROS / PUBLICAÇÕES BOOK-LAUNCHES / PUBLICATIONS



**ROSA, Maria de Lurdes, NÓVOA, Rita Sampaio da (coords.), *Arquivos de família: memórias habitadas. Guia para salvaguarda e estudo de um património em risco*, Lisboa, Instituto de Estudos Medievais, 2014 (Instrumentos de Trabalho,1)**

10.04.2015 | 18:00 | Vila Nova de Famalicão, Arquivo Municipal Alberto Sampaio

11.04.2015 | 15:00 | Penafiel, Quinta da Avelada

[+ info.](#) | [ver/see ebook](#)

### OFICINAS WORKSHOPS



**URBISMADĪNA - Perspectivas sobre o estudo do urbanismo medieval na Península Ibérica (Séculos XII-XIV)**

23.04.2015 | 9:15-18:00 | Lisboa, Faculdade de Ciências Sociais e Humanas

- Universidade Nova de Lisboa, Edifício ID, Sala Multiusos 2 (Piso 4)

[+ info.](#)

### REUNIÕES MEETINGS



**Problematizar o Projecto Estratégico 2015-2020**

27.04.2015 | 9:30 | Lisboa, Faculdade de Ciências Sociais e Humanas

- Universidade Nova de Lisboa, Edifício ID, Sala Multiusos 3 (Piso 4)

[restrita a membros do IEM / restricted to IEM's members]

[+ info.](#)



**Reunião do comité científico do projecto estratégico e do comité para a formação de investigadores**

27.04.2015 | 15:00 | Lisboa, Faculdade de Ciências Sociais e Humanas

- Universidade Nova de Lisboa, Edifício ID, Sala Multiusos 3 (Piso 4)

[restrita a membros do IEM / restricted to IEM's members]

[+ info.](#)

### SEMINÁRIOS SEMINARS

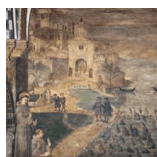

**Seminário de história religiosa da Idade Média**

**“Santo António de Lisboa na Idade Média: um santo para todos?”**

16.04.2015 | 18:00-21:00 | Lisboa, Faculdade de Ciências Sociais e Humanas

- Universidade Nova de Lisboa, Edifício ID, Sala Multiusos 3 (Piso 4)

[+ info.](#)



**AevumWasata – Leituras cruzadas sobre a Idade Média Peninsular (3ª sessão)**

**“Olhares desde o profundo: A expressão rimada dos sentimentos”**

22.04.2015 | 18:00-20:00 | Lisboa, Faculdade de Ciências Sociais e Humanas -

Universidade Nova de Lisboa, Edifício ID, Sala 2.21 (Piso 2)

[entrada livre / free entry; inscrições: até 8 dias antes da sessão / registration: eight days prior to the start of each session]

### SUBMISSÃO DE ARTIGOS CIENTÍFICOS CALL FOR PAPERS



**Mudanças e Continuidades. Espaços fronteiriços e mentalidades de fronteira – II Workshop internacional [20-21.07.2015]**

Prazo limite / submission deadline: 30.04.2015

Co-org.: Centro de História d’Aquém e d’Além-Mar / Faculdade de Ciências Sociais e Humanas - Universidade Nova de Lisboa (FCSH-UNL), Universidade dos Açores; Instituto de História Contemporânea / FCSH-UNL

[+ info.](#)



**Port Societies of Atlantic Europe in the Middle Ages – 12th International Meetings of the Middle Ages in Nájera [27-29.07.2015]**

Prazo limite / submission deadline: 30.04.2015

Co-org.: Universidad de Cantábria, Ayuntamiento de Nájera, et al.

[+ info.](#)



**IV Nova Lisboa Medieval: Os territórios de Lisboa [19-21.11.2015]**

Prazo limite / submission deadline: 31.05.2015

[+ info.](#)

### OUTROS OTHER

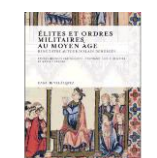

**JOSSERAND, Philippe; OLIVEIRA, Luís Filipe; CARRAZ, Damien (eds.), *Élités et ordres militaires au Moyen Âge*. Madrid, Casa de Velázquez, 2015 (Collection de la Casa de Velázquez, 145)**

[+ info.](#)



**MIRANDA, Maria Adelaide; MIGUÉLEZ CAVERO, Alicia (eds.), *Portuguese Studies on Medieval Illuminated Manuscripts*. Barcelona / Madrid, Brepols, 2014 (Textes et Études du Moyen Âge, 76)**

[+ info.](#)

Esta mensagem está de acordo com a Legislação Europeia sobre o envio de mensagens: qualquer mensagem deverá estar claramente identificada com os dados do emissor e deverá proporcionar a receção a hipótese de ser removida da lista. Para o seu endereço eletrónico ser removido da nossa lista, basta que nos responda a esta mensagem colocando a palavra "Remove" no assunto.

This message is in accordance with European legislation on the deployment of online messaging; any message must be clearly identified with the information of the sender and to the receiver should be offer the possibility of being removed from the list. For your email address to be removed from our list, simply reply to this message putting the word "Remove" in the subject.